

ОПИСАНИЕ МЕСТОПОЛОЖЕНИЯ ГРАНИЦ

Зона застройки малоэтажными жилыми домами (Ж-2) муниципального образования Берёзовский сельсовет Первомайского района Алтайского края

(наименование объекта, местоположение границ которого описано
(далее - объект)

Раздел 1

Сведения об объекте		
№ п/п	Характеристики объекта	Описание характеристик
1	2	3
1	Местоположение объекта	Алтайский край, Первомайский район, Берёзовский сельсовет, с. Берёзовка
2	Площадь объекта +/- величина погрешности определения площади (Р +/- Дельта Р)	59767кв.м ± 856кв.м
3	Иные характеристики объекта	<p>Основные виды разрешенного использования:</p> <p>1) Малоэтажная многоквартирная жилая застройка (2.1.1) Минимальная площадь ЗУ- не подлежит установлению Минимальный отступ от границы ЗУ в целях определения места допустимого размещения объекта: - от соседних земельных участков - 3м, - от красной линии улиц-5м, - от красной линии проездов -3м. Предельное количество надземных этажей-4эт. Максимальный процент застройки – 40%</p> <p>Условно-разрешенные виды использования:</p> <p>1) Среднеэтажная жилая застройка (2.5) Минимальная площадь ЗУ- не подлежит установлению Минимальный отступ от границы ЗУ в целях определения места допустимого размещения объекта: - от соседних земельных участков - 3м, - от красной линии улиц-5м, - от красной линии проездов -3м. Предельное количество надземных этажей-8эт. Максимальный процент застройки – 40%</p> <p>Вспомогательные виды разрешенного использования:</p> <p>1) Обслуживание жилой застройки (2.7) Минимальная площадь ЗУ- 0,01 га Минимальный отступ от границы ЗУ в целях определения места допустимого размещения объекта: - от соседних земельных участков - 3м,</p>

		<p>- от красной линии улиц-5м, Предельное количество надземных этажей-3эт. Максимальный процент застройки – 50%.</p>
--	--	--

Раздел 2

Сведения о местоположении границ объекта					
1. Система координат <u>МСК-22, зона 3</u>					
2. Сведения о характерных точках границ объекта					
Обозначение характерных точек границ	Координаты, м		Метод определения координат характерной точки	Средняя квадратическая погрешность положения характерной точки (Mt), м	Описание обозначения точки на местности (при наличии)
	X	Y			
1	2	3	4	5	6
–	–	–	–	–	–
3. Сведения о характерных точках части (частей) границы объекта					
Обозначение характерных точек части границы	Координаты, м		Метод определения координат характерной точки	Средняя квадратическая погрешность положения характерной точки (Mt), м	Описание обозначения точки на местности (при наличии)
	X	Y			
1	2	3	4	5	6
Часть № (1)					
1	607906.31	3203153.49	Геодезический метод	0.10	–
2	607905.03	3203144.00	Геодезический метод	0.10	–
3	607903.76	3203132.41	Геодезический метод	0.10	–
4	607901.34	3203110.40	Геодезический метод	0.10	–
5	607898.94	3203088.55	Геодезический метод	0.10	–
6	607896.56	3203066.84	Геодезический метод	0.10	–
7	607894.19	3203045.26	Геодезический метод	0.10	–
8	607891.84	3203023.81	Геодезический метод	0.10	–
9	607889.50	3203002.52	Геодезический метод	0.10	–
10	607889.25	3203000.22	Геодезический метод	0.10	–
11	607887.87	3202987.64	Геодезический метод	0.10	–
12	607887.37	3202981.34	Геодезический метод	0.10	–
13	607886.63	3202972.09	Геодезический метод	0.10	–
14	607885.23	3202960.36	Геодезический метод	0.10	–
15	607926.52	3202955.33	Геодезический метод	0.10	–
16	607929.68	3202954.94	Геодезический метод	0.10	–
17	607938.43	3202953.87	Геодезический метод	0.10	–
18	607957.84	3202951.50	Геодезический метод	0.10	–
19	607976.80	3202949.18	Геодезический метод	0.10	–
20	607980.89	3202978.47	Геодезический метод	0.10	–
21	607982.31	3202990.46	Геодезический метод	0.10	–

22	607982.66	3202993.45	Геодезический метод	0.10	–
23	607985.16	3203014.43	Геодезический метод	0.10	–
24	607987.91	3203037.60	Геодезический метод	0.10	–
25	607990.62	3203060.50	Геодезический метод	0.10	–
26	607993.31	3203083.11	Геодезический метод	0.10	–
27	607995.96	3203105.46	Геодезический метод	0.10	–
28	607996.23	3203107.72	Геодезический метод	0.20	–
29	607998.49	3203127.55	Геодезический метод	0.10	–
30	608001.12	3203150.62	Геодезический метод	0.20	–
31	607993.82	3203151.17	Геодезический метод	0.10	–
32	607957.64	3203151.38	Геодезический метод	0.10	–
33	607947.05	3203151.43	Геодезический метод	0.10	–
34	607945.60	3203151.50	Геодезический метод	0.10	–
1	607906.31	3203153.49	Геодезический метод	0.10	–
Часть № (2)					
35	607830.58	3202048.41	Геодезический метод	0.20	–
36	607830.07	3202045.75	Геодезический метод	0.10	–
37	607821.51	3202006.34	Геодезический метод	0.20	–
38	607813.00	3201968.74	Геодезический метод	0.20	–
39	607818.38	3201967.66	Геодезический метод	0.10	–
40	607817.69	3201964.26	Геодезический метод	0.10	–
41	607817.27	3201961.80	Геодезический метод	0.10	–
42	607802.16	3201893.01	Геодезический метод	0.20	–
43	607800.88	3201886.60	Геодезический метод	0.20	–
44	607797.54	3201869.25	Геодезический метод	0.20	–
45	607795.45	3201857.06	Геодезический метод	0.20	–
46	607793.90	3201848.00	Геодезический метод	0.10	–
47	607791.09	3201824.04	Геодезический метод	0.20	–
48	607852.22	3201815.76	Геодезический метод	0.20	–
49	607860.61	3201814.82	Картометрический метод	1.00	–
50	607867.79	3201850.56	Картометрический метод	1.00	–
51	607868.82	3201856.52	Геодезический метод	0.10	–
52	607875.65	3201855.62	Геодезический метод	0.20	–
53	607876.17	3201859.58	Геодезический метод	0.20	–
54	607876.70	3201863.50	Геодезический метод	0.20	–

55	607869.99	3201864.41	Геодезический метод	0.10	–
56	607881.18	3201939.62	Геодезический метод	0.10	–
57	607886.65	3201938.90	Геодезический метод	0.20	–
58	607887.17	3201942.86	Геодезический метод	0.20	–
59	607887.69	3201946.83	Геодезический метод	0.20	–
60	607882.32	3201947.54	Геодезический метод	0.10	–
61	607890.75	3202000.89	Геодезический метод	0.10	–
62	607894.76	3202000.36	Геодезический метод	0.20	–
63	607895.29	3202004.33	Геодезический метод	0.20	–
64	607895.81	3202008.29	Геодезический метод	0.20	–
65	607892.60	3202009.54	Геодезический метод	0.10	–
66	607886.48	3202011.92	Геодезический метод	0.20	–
67	607874.58	3202013.46	Геодезический метод	0.20	–
68	607876.16	3202025.04	Геодезический метод	0.20	–
69	607877.29	3202034.32	Геодезический метод	0.20	–
70	607839.37	3202045.36	Геодезический метод	0.20	–
35	607830.58	3202048.41	Геодезический метод	0.20	–
Часть № (3)					
71	607917.22	3202497.67	Геодезический метод	0.20	–
72	607913.35	3202469.70	Геодезический метод	0.20	–
73	607872.78	3202475.70	Геодезический метод	0.20	–
74	607858.93	3202477.75	Геодезический метод	0.20	–
75	607850.19	3202486.72	Геодезический метод	0.20	–
76	607833.39	3202488.04	Геодезический метод	0.10	–
77	607832.24	3202488.13	Геодезический метод	0.20	–
78	607831.84	3202483.08	Геодезический метод	0.10	–
79	607830.87	3202470.58	Геодезический метод	0.20	–
80	607827.10	3202419.89	Геодезический метод	0.20	–
81	607824.88	3202389.98	Геодезический метод	0.20	–
82	607824.70	3202387.55	Картометрический метод	1.00	–
83	607950.76	3202375.63	Геодезический метод	0.20	–
84	607955.36	3202404.66	Геодезический метод	0.20	–
85	607956.97	3202414.83	Геодезический метод	0.20	–
86	607962.34	3202448.72	Геодезический метод	0.20	–
87	607964.22	3202460.57	Геодезический метод	0.20	–

88	607968.92	3202490.20	Геодезический метод	0.20	–
89	607926.14	3202496.38	Геодезический метод	0.10	–
71	607917.22	3202497.67	Геодезический метод	0.20	–
Часть № (4)					
90	607645.22	3202680.79	Геодезический метод	0.10	–
91	607637.19	3202680.65	Геодезический метод	0.10	–
92	607635.88	3202667.02	Геодезический метод	0.10	–
93	607634.58	3202653.55	Геодезический метод	0.10	–
94	607632.76	3202640.18	Геодезический метод	0.10	–
95	607630.62	3202624.50	Геодезический метод	0.10	–
96	607629.29	3202617.97	Геодезический метод	0.10	–
97	607645.19	3202614.93	Картометрический метод	1.00	–
98	607646.02	3202623.25	Картометрический метод	1.00	–
99	607649.35	3202626.94	Картометрический метод	1.00	–
100	607672.72	3202624.08	Картометрический метод	1.00	–
101	607671.15	3202612.07	Картометрический метод	1.00	–
102	607665.57	3202599.99	Геодезический метод	0.10	–
103	607664.97	3202598.69	Картометрический метод	1.00	–
104	607711.80	3202601.36	Геодезический метод	0.20	–
105	607710.90	3202607.80	Геодезический метод	0.10	–
106	607711.06	3202610.32	Геодезический метод	0.10	–
107	607714.80	3202610.21	Геодезический метод	0.10	–
108	607714.93	3202610.70	Геодезический метод	0.10	–
109	607720.39	3202613.34	Геодезический метод	0.10	–
110	607720.63	3202619.13	Геодезический метод	0.10	–
111	607722.88	3202632.05	Геодезический метод	0.10	–
112	607733.10	3202632.90	Геодезический метод	0.10	–
113	607756.33	3202634.19	Геодезический метод	0.10	–
114	607759.29	3202634.36	Картометрический метод	1.00	–
115	607763.67	3202666.80	Картометрический метод	1.00	–
116	607759.80	3202667.26	Геодезический метод	0.10	–
117	607688.94	3202675.32	Геодезический метод	0.10	–
118	607685.93	3202675.70	Геодезический метод	0.10	–
119	607683.78	3202675.97	Геодезический метод	0.10	–
90	607645.22	3202680.79	Геодезический метод	0.10	–
Часть № (5)					

120	607917.65	3201907.05	Картометрический метод	1.00	–
121	607908.65	3201868.07	Геодезический метод	0.10	–
122	607907.46	3201863.18	Картометрический метод	1.00	–
123	607981.64	3201847.58	Картометрический метод	1.00	–
124	607986.04	3201867.03	Картометрический метод	1.00	–
125	607993.30	3201883.27	Картометрический метод	1.00	–
126	607993.45	3201888.94	Картометрический метод	1.00	–
127	607987.37	3201890.52	Геодезический метод	0.10	–
128	607976.26	3201893.15	Геодезический метод	0.10	–
129	607917.87	3201907.00	Геодезический метод	0.10	–
120	607917.65	3201907.05	Картометрический метод	1.00	–
Часть № (6)					
130	608147.00	3203290.57	Геодезический метод	0.10	–
131	608140.02	3203280.11	Геодезический метод	0.10	–
132	608138.07	3203277.19	Картометрический метод	1.00	–
133	608131.61	3203268.02	Картометрический метод	1.00	–
134	608127.81	3203262.54	Геодезический метод	0.10	–
135	608135.39	3203256.76	Геодезический метод	0.10	–
136	608136.69	3203255.70	Геодезический метод	0.10	–
137	608142.57	3203251.41	Геодезический метод	0.10	–
138	608146.11	3203248.77	Геодезический метод	0.10	–
139	608167.36	3203234.88	Геодезический метод	0.20	–
140	608168.61	3203236.63	Геодезический метод	0.10	–
141	608179.44	3203251.53	Геодезический метод	0.20	–
142	608189.19	3203264.94	Геодезический метод	0.20	–
143	608166.37	3203277.99	Геодезический метод	0.20	–
144	608163.30	3203279.42	Геодезический метод	0.20	–
145	608160.29	3203281.46	Геодезический метод	0.10	–
146	608157.25	3203283.51	Геодезический метод	0.10	–
147	608153.99	3203285.72	Геодезический метод	0.10	–
148	608151.65	3203287.28	Геодезический метод	0.10	–
130	608147.00	3203290.57	Геодезический метод	0.10	–

Текстовое описание границ территориальных зон

Прохождение границы		Описание прохождения границы
от точки	до точки	
1	2	3
		Часть № (1)
1	2	По границе земельного участка 22:33:042632:28 и 22:33:042631:60 в юго-западном направлении
2	3	По границе земельного участка 22:33:042631:60 и 22:33:042631:61 в юго-западном направлении
3	4	По границе земельного участка 22:33:042631:60, 22:33:042631:62 и 22:33:042631:61 в юго-западном направлении
4	5	По границе земельного участка 22:33:042631:60, 22:33:042631:62 и 22:33:042631:61 в юго-западном направлении
5	6	По границе земельного участка 22:33:042631:63, 22:33:042631:62 и 22:33:042631:64 в юго-западном направлении
6	7	По границе земельного участка 22:33:042631:63, 22:33:042631:65 и 22:33:042631:64 в юго-западном направлении
7	8	ГПо границе земельного участка 22:33:042631:53, 22:33:042631:65 и 22:33:042631:64 в юго-западном направлении
8	9	По границе земельного участка 22:33:042631:53, 22:33:042631:52 в юго-западном направлении
9	10	По границе земельного участка 22:33:042631:53, 22:33:042631:52 в юго-западном направлении
10	11	По границе земельного участка 22:33:042631:52 в юго-западном направлении
11	12	По границе земельного участка 22:33:042631:51, 22:33:042631:52 в юго-западном направлении
12	13	По границе земельного участка 22:33:042631:51, 22:33:042631:52 в юго-западном направлении
13	14	По границе земельного участка 22:33:042631:51 в юго-западном направлении
14	15	По границе земельного участка 22:33:042631:51, 22:33:042631:49 в северо-западном направлении
15	16	По границе земельного участка 22:33:042631:51, 22:33:042631:49 в северо-западном направлении
16	17	По границе земельного участка 22:33:042631:67, 22:33:042631:49 в северо-западном направлении
17	18	По границе земельного участка 22:33:042631:67, 22:33:042631:49 в северо-западном направлении
18	19	По границе земельного участка 22:33:042631:67 в северо-западном направлении
19	20	По границе земельного участка 22:33:042631:67 в северо-восточном направлении
20	21	По границе земельного участка 22:33:042631:67 в северо-восточном направлении
21	22	По границе земельного участка 22:33:042631:67, 22:33:042631:66 в северо-восточном направлении
22	23	По границе земельного участка 22:33:042631:67, 22:33:042631:66 и 22:33:042631:58 в северо-восточном направлении
23	24	По границе земельного участка 22:33:042631:57, 22:33:042631:66 и 22:33:042631:58 в северо-восточном направлении
24	25	По границе земельного участка 22:33:042631:57, 22:33:042631:56 и 22:33:042631:58 в северо-восточном направлении
25	26	По границе земельного участка 22:33:042631:57, 22:33:042631:56 и 22:33:042631:55 в северо-восточном направлении
26	27	По границе земельного участка 22:33:042631:54, 22:33:042631:56 и 22:33:042631:55 в северо-восточном направлении
27	28	По границе земельного участка 22:33:042631:54, 22:33:042631:20 и 22:33:042631:55 в северо-восточном направлении
28	29	По границе земельного участка 22:33:042631:54, 22:33:042631:20 и 22:33:042631:50 в северо-восточном направлении
29	30	По границе земельного участка 22:33:042631:54, 22:33:042631:20, 22:33:042632:109 и 22:33:042631:50 в северо-восточном направлении
30	31	По границе земельного участка 22:33:042632:29, 22:33:042631:20, 22:33:042632:109 и 22:33:042631:50 в юго-восточном направлении
31	32	По границе земельного участка 22:33:042632:29, 22:33:042631:49 и 22:33:042631:50 в юго-восточном направлении

32	33	По границе земельного участка 22:33:042632:29, 22:33:042631:49, 22:33:042632:28 и 22:33:042631:50 в юго-восточном направлении
33	34	По границе земельного участка 22:33:042632:29, 22:33:042631:49, 22:33:042632:28 и 22:33:042631:60 в юго-восточном направлении
34	1	По границе земельного участка 22:33:042631:49, 22:33:042632:28 и 22:33:042631:60 в юго-восточном направлении
		Часть № (2)
35	36	По границе земельного участка 22:33:042628:87 в юго-западном направлении
36	37	По границе земельного участка 22:33:042628:87 и 22:33:042627:7 в юго-западном направлении
37	38	По границе земельного участка 22:33:042627:7 в юго-западном направлении
38	39	По границе земельного участка 22:33:042627:18 и 22:33:042627:7 в северо-западном направлении
39	40	По границе земельного участка 22:33:042627:18 и 22:33:042627:27 в юго-западном направлении
40	41	По границе земельного участка 22:33:042627:18 и 22:33:042627:27 в юго-западном направлении
41	42	По границе земельного участка 22:33:042627:18 и 22:33:042627:31 в юго-западном направлении
42	43	По границе земельного участка 22:33:042627:31 в юго-западном направлении
43	44	По границе земельного участка 22:33:042627:17 и 22:33:042627:31 в юго-западном направлении
44	45	По границе земельного участка 22:33:042627:17 и 22:33:042627:31 в юго-западном направлении
45	46	По границе земельного участка 22:33:042627:17, 22:33:042627:30, 22:33:042627:11 и 22:33:042627:31 в юго-западном направлении
46	47	По границе земельного участка 22:33:042627:17, 22:33:042627:30, 22:33:042627:11 в юго-западном направлении
47	48	По границе земельного участка 22:33:042627:30 в северо-западном направлении
48	49	По границе земельного участка 22:33:042627:30 и незастроенной территории в северо-западном направлении
49	50	По незастроенной территории в северо-восточном направлении
50	51	По незастроенной территории и границе земельного участка 22:33:000000:3730 в северо-восточном направлении
51	52	По границе земельного участка 22:33:000000:3730 и 22:33:042627:30 в северо-западном направлении
52	53	По границе земельного участка 22:33:000000:3730, 22:33:042627:30 и 22:33:042627:31 в северо-восточном направлении
53	54	По границе земельного участка 22:33:000000:3730, 22:33:042627:30 и 22:33:042627:31 в северо-восточном направлении
54	55	По границе земельного участка 22:33:000000:3730 и 22:33:042627:31 в юго-восточном направлении
55	56	По границе земельного участка 22:33:000000:3730, 22:33:042627:32 и 22:33:042627:31 в северо-восточном направлении
56	57	По границе земельного участка 22:33:000000:3730, 22:33:042627:32 в северо-западном направлении
57	58	По границе земельного участка 22:33:000000:3730, 22:33:042627:32 и 22:33:042627:33 в северо-восточном направлении
58	59	По границе земельного участка 22:33:000000:3730, 22:33:042627:32 и 22:33:042627:33 в северо-восточном направлении
59	60	По границе земельного участка 22:33:000000:3730, 22:33:042627:33 в юго-восточном направлении
60	61	По границе земельного участка 22:33:000000:3730, 22:33:042627:33 в северо-восточном направлении
61	62	По границе земельного участка 22:33:000000:3730, 22:33:042627:33 в северо-западном направлении
62	63	По границе земельного участка 22:33:000000:3730, 22:33:042628:30 и 22:33:042627:33 в северо-восточном направлении
63	64	По границе земельного участка 22:33:000000:3730, 22:33:042628:30 и 22:33:042627:33 в северо-восточном направлении
64	65	По границе земельного участка 22:33:000000:3730, 22:33:042628:30 в юго-восточном направлении
65	66	По границе земельного участка 22:33:000000:3730, 22:33:042628:30 и 22:33:042628:29 в юго-восточном направлении
66	67	По границе земельного участка 22:33:042628:30, 22:33:042628:29 в юго-восточном направлении

67	68	По границе земельного участка 22:33:042628:30, 22:33:042628:29 в северо-восточном направлении
68	69	По границе земельного участка 22:33:042628:30, 22:33:042628:29 и 22:33:042628:12 в северо-восточном направлении
69	70	По границе земельного участка 22:33:042628:30, 22:33:042628:29, 22:33:042628:87 и 22:33:042628:12 в юго-восточном направлении
70	35	По границе земельного участка 22:33:042628:30, 22:33:042628:87 и 22:33:042628:12 в юго-восточном направлении
		Часть № (3)
71	72	По границе земельного участка 22:33:042629:288, 22:33:042629:8 и 22:33:042629:20 в юго-западном направлении
72	73	По границе земельного участка 22:33:042629:24, 22:33:042629:8 и 22:33:042629:20 в юго-восточном направлении
73	74	По границе земельного участка 22:33:042629:24, 22:33:042629:8 в юго-восточном направлении
74	75	По границе земельного участка 22:33:042629:24, 22:33:042629:8 в юго-восточном направлении
75	76	По границе земельного участка 22:33:042629:24, 22:33:042639:45 в юго-восточном направлении
76	77	По границе земельного участка 22:33:042629:24, 22:33:042639:45 в юго-восточном направлении
77	78	По границе земельного участка 22:33:042629:24, 22:33:042639:45 в юго-западном направлении
78	79	По границе земельного участка 22:33:042629:24, 22:33:042639:45 и 22:33:042639:16 в юго-западном направлении
79	80	По границе земельного участка 22:33:042629:24, 22:33:042629:22 и 22:33:042639:16 в юго-западном направлении
80	81	По границе земельного участка 22:33:042629:24, 22:33:042629:22 и 22:33:042639:16 в юго-западном направлении
81	82	По границе земельного участка 22:33:042629:22 и 22:33:042639:16 в юго-западном направлении
82	83	По границе земельного участка 22:33:042629:21 и 22:33:042639:16 в северо-западном направлении
83	84	По границе земельного участка 22:33:042629:21 в северо-восточном направлении
84	85	По границе земельного участка 22:33:042629:21 и 22:33:042629:23 в северо-восточном направлении
85	86	По границе земельного участка 22:33:042629:23 в северо-восточном направлении
86	87	По границе земельного участка 22:33:042629:20 и 22:33:042629:23 в северо-восточном направлении
87	88	По границе земельного участка 22:33:042629:20 и 22:33:042629:288 в северо-восточном направлении
88	89	По границе земельного участка 22:33:042629:20 и 22:33:042629:288 в юго-восточном направлении
89	71	По границе земельного участка 22:33:042629:20, 22:33:042629:8 и 22:33:042629:288 в юго-восточном направлении
		Часть № (4)
90	91	По границе земельного участка 22:33:042642:93, 22:33:042642:26(4) и 22:33:042642:9 в юго-западном направлении
91	92	По границе земельного участка 22:33:042642:107(1), 22:33:042642:26(4) и 22:33:042642:9 в юго-западном направлении
92	93	По границе земельного участка 22:33:042642:107(1), 22:33:042642:26(4), 22:33:042642:3 и 22:33:042642:9 в юго-западном направлении
93	94	По границе земельного участка 22:33:042642:107(1), 22:33:042642:27(3), 22:33:042642:3 и 22:33:042642:9 в юго-западном направлении
94	95	По границе земельного участка 22:33:042642:107(1), 22:33:042642:27(3), 22:33:042642:3 и 22:33:042642:326 в юго-западном направлении
95	96	По границе земельного участка 22:33:042642:27(3), 22:33:042642:3 и 22:33:042642:326 в юго-западном направлении
96	97	По границе земельного участка 22:33:042642:27(3) и 22:33:042642:326 и незастроенной территории в северо-западном направлении
97	98	По незастроенной территории в северо-восточном направлении
98	99	По незастроенной территории в северо-восточном направлении
99	100	По незастроенной территории в северо-западном направлении

100	101	По незастроенной территории в юго-западном направлении
101	102	По границе земельного участка 22:33:042642:24(2) и незастроенной территории в юго-западном направлении
102	103	По границе земельного участка 22:33:042642:24(2) и 22:33:042642:325 в юго-западном направлении
103	104	По границе земельного участка 22:33:042642:16, 22:33:042642:6 и 22:33:042642:325 в северо-восточном направлении
104	105	По границе земельного участка 22:33:042642:16, 22:33:042642:6 в юго-восточном направлении
105	106	По границе земельного участка 22:33:042642:6 в северо-восточном направлении
106	107	По границе земельного участка 22:33:042642:6 в северо-западном направлении
107	108	По границе земельного участка 22:33:042642:6 в северо-восточном направлении
108	109	По границе земельного участка 22:33:042642:6 в северо-восточном направлении
109	110	По границе земельного участка 22:33:042642:6 в северо-восточном направлении
110	111	По границе земельного участка 22:33:042642:6 в северо-восточном направлении
111	112	По границе земельного участка 22:33:042642:6 в северо-восточном направлении
112	113	По границе земельного участка 22:33:042642:6 в северо-восточном направлении
113	114	По границе земельного участка 22:33:042642:6 и незастроенной территории в северо-восточном направлении
114	115	По границе земельного участка незастроенной территории в северо-восточном направлении
115	116	По границе земельного участка 22:33:042642:101 и незастроенной территории в юго-восточном направлении
116	117	По границе земельного участка 22:33:042642:101 и 22:33:042642:93 в юго-восточном направлении
117	118	По границе земельного участка 22:33:042642:101 и 22:33:042642:93 в юго-восточном направлении
118	119	По границе земельного участка 22:33:042642:93 в юго-восточном направлении
119	90	По границе земельного участка 22:33:042642:26(4) и 22:33:042642:93 в юго-восточном направлении
		Часть № (5)
120	121	По незастроенной территории и границе земельного участка 22:33:042610:11 в юго-западном направлении
121	122	По незастроенной территории и границе земельного участка 22:33:042610:11 в юго-западном направлении
122	123	По незастроенной территории в северо-западном направлении
123	124	По незастроенной территории в северо-восточном направлении
124	125	По незастроенной территории в северо-восточном направлении
125	126	По незастроенной территории в северо-восточном направлении
126	127	По незастроенной территории и границе земельного участка 22:33:042610:9 в юго-восточном направлении
127	128	По границе земельного участка 22:33:042610:9 и 22:33:042610:11 в юго-восточном направлении
128	129	По границе земельного участка 22:33:042610:9 и 22:33:042610:11 в юго-восточном направлении
129	120	По границе земельного участка 22:33:042610:9 и 22:33:042610:11 и незастроенной территории в юго-восточном направлении
		Часть № (6)
130	131	По границе земельного участка 22:33:042633:80, 22:33:042633:1, 22:33:042633:27, 22:33:042633:28 и 22:33:042633:79 в юго-западном направлении
131	132	По границе земельного участка 22:33:042633:1, 22:33:042633:27 и 22:33:042633:28 в юго-западном направлении
132	133	По границе земельного участка 22:33:042633:1 и 22:33:042633:28 в юго-западном направлении
133	134	По границе земельного участка 22:33:042633:1 и 22:33:042633:28 в юго-западном направлении
134	135	По границе земельного участка 22:33:042633:28 в северо-западном направлении

135	136	По границе земельного участка 22:33:042633:28 в северо-западном направлении
136	137	По границе земельного участка 22:33:042633:27 и 22:33:042633:28 в северо-западном направлении
137	138	По границе земельного участка 22:33:042633:27 и 22:33:042633:26 в северо-западном направлении
138	139	По границе земельного участка 22:33:042633:25, 22:33:042633:296 и 22:33:042633:26 в северо-западном направлении
139	140	По границе земельного участка 22:33:042633:25, 22:33:042633:296 в северо-восточном направлении
140	141	По границе земельного участка 22:33:042633:25, 22:33:042633:296 и 22:33:042633:26 в северо-восточном направлении
141	142	По границе земельного участка 22:33:042633:16, 22:33:042633:296 и 22:33:042633:26 в северо-восточном направлении
142	143	По границе земельного участка 22:33:042633:16, 22:33:042633:296, 22:33:042633:27 и 22:33:042633:26 в юго-восточном направлении
143	144	По границе земельного участка 22:33:042633:16, 22:33:042633:80, 22:33:042633:27 и 22:33:042633:26 в юго-восточном направлении
144	145	По границе земельного участка 22:33:042633:16, 22:33:042633:80, 22:33:042633:27 в юго-восточном направлении
145	146	По границе земельного участка 22:33:042633:80, 22:33:042633:27 в юго-восточном направлении
146	147	По границе земельного участка 22:33:042633:80, 22:33:042633:27 в юго-восточном направлении
147	148	По границе земельного участка 22:33:042633:80, 22:33:042633:27 в юго-восточном направлении
148	130	По границе земельного участка 22:33:042633:80, 22:33:042633:79, 22:33:042633:1 и 22:33:042633:27 в юго-восточном направлении

ОПИСАНИЕ МЕСТОПОЛОЖЕНИЯ ГРАНИЦ
Зона застройки малоэтажными жилыми домами (Ж-2)
муниципального образования Берёзовский сельсовет Первомайского района Алтайского края
(наименование объекта)
План границ объекта

Обзорная схема границ объекта: Зона застройки малоэтажными жилыми домами (Ж-2)
муниципального образования Берёзовский сельсовет Первомайского района Алтайского края

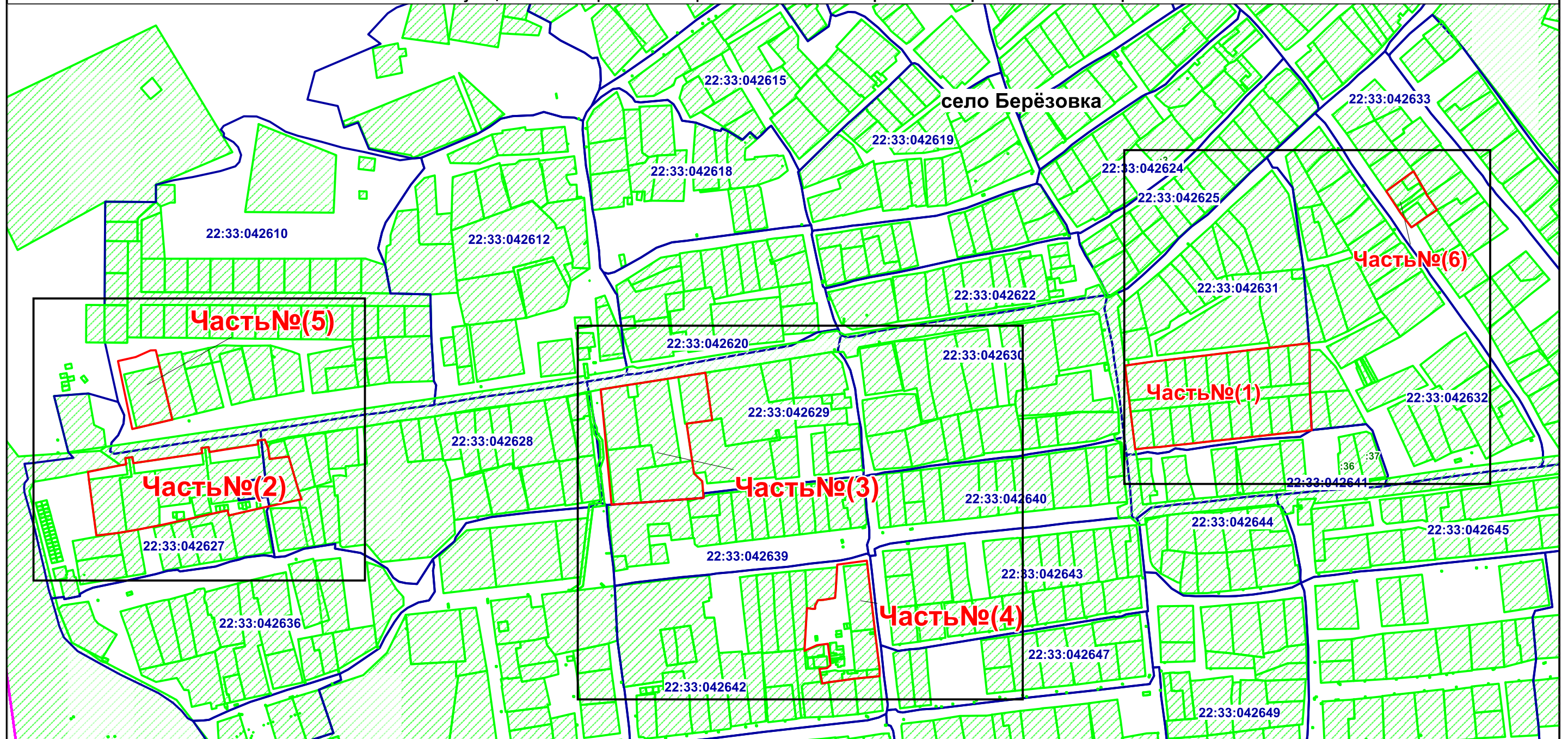

Подпись _____ С.Ю. Холодкова Дата "01" декабря 2021 г.

Место для отиска печати (при наличии) лица,
составившего описание местоположения границ объекта



- Условные обозначения:**
- граница территориальной зоны
 - 1 ■ - характерная точка границы зоны
 - граница кадастрового квартала
 - 22:33:042627 - кадастровый номер квартала
 - зарегистрированные участки
 - :2 - обозначение зарегистрированного участка
 - граница населенного пункта по сведениям ЕГРН

ОПИСАНИЕ МЕСТОПОЛОЖЕНИЯ ГРАНИЦ

Зона застройки малоэтажными жилыми домами (Ж-2) муниципального образования
Берёзовский сельсовет Первомайского района Алтайского края

(наименование объекта)

План границ объекта

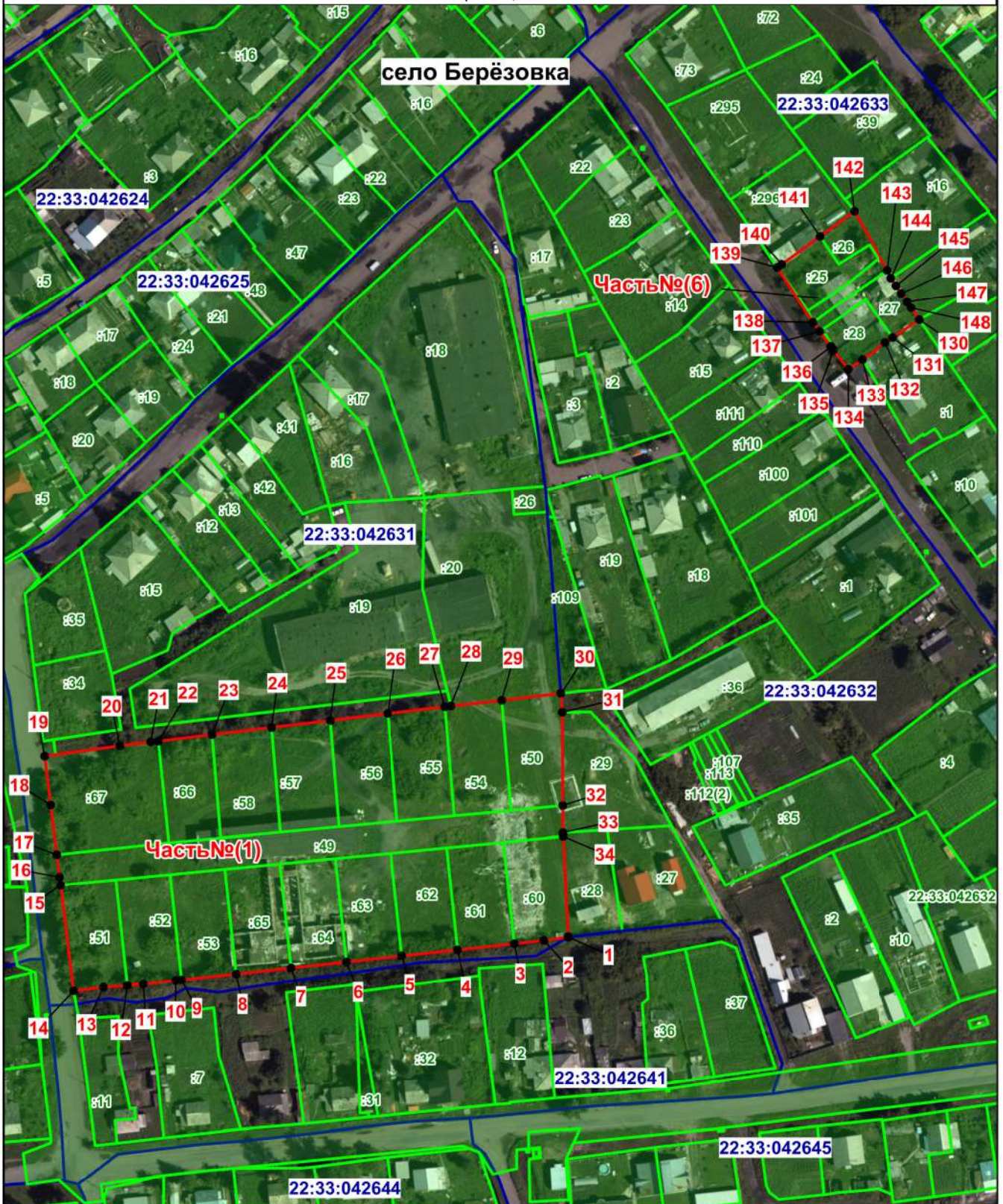

Подпись _____ С.Ю. Холодкова Дата "01" декабря 2021 г.

Место для оттиска печати (при наличии) лица, составившего описание местоположения границ объекта

Масштаб: 2200

ОПИСАНИЕ МЕСТОПОЛОЖЕНИЯ ГРАНИЦ

Зона застройки малоэтажными жилыми домами (Ж-2) муниципального образования Берёзовский сельсовет Первомайского района Алтайского края

(наименование объекта)

План границ объекта



Подпись С.Ю. Холодкова Дата "01" декабря 2021 г.

Место для оттиска печати (при наличии) лица, составившего описание местоположения границ объекта

Масштаб: 1500

ОПИСАНИЕ МЕСТОПОЛОЖЕНИЯ ГРАНИЦ

Зона застройки малоэтажными жилыми домами (Ж-2) муниципального образования Берёзовский сельсовет Первомайского района Алтайского края

(наименование объекта)

План границ объекта

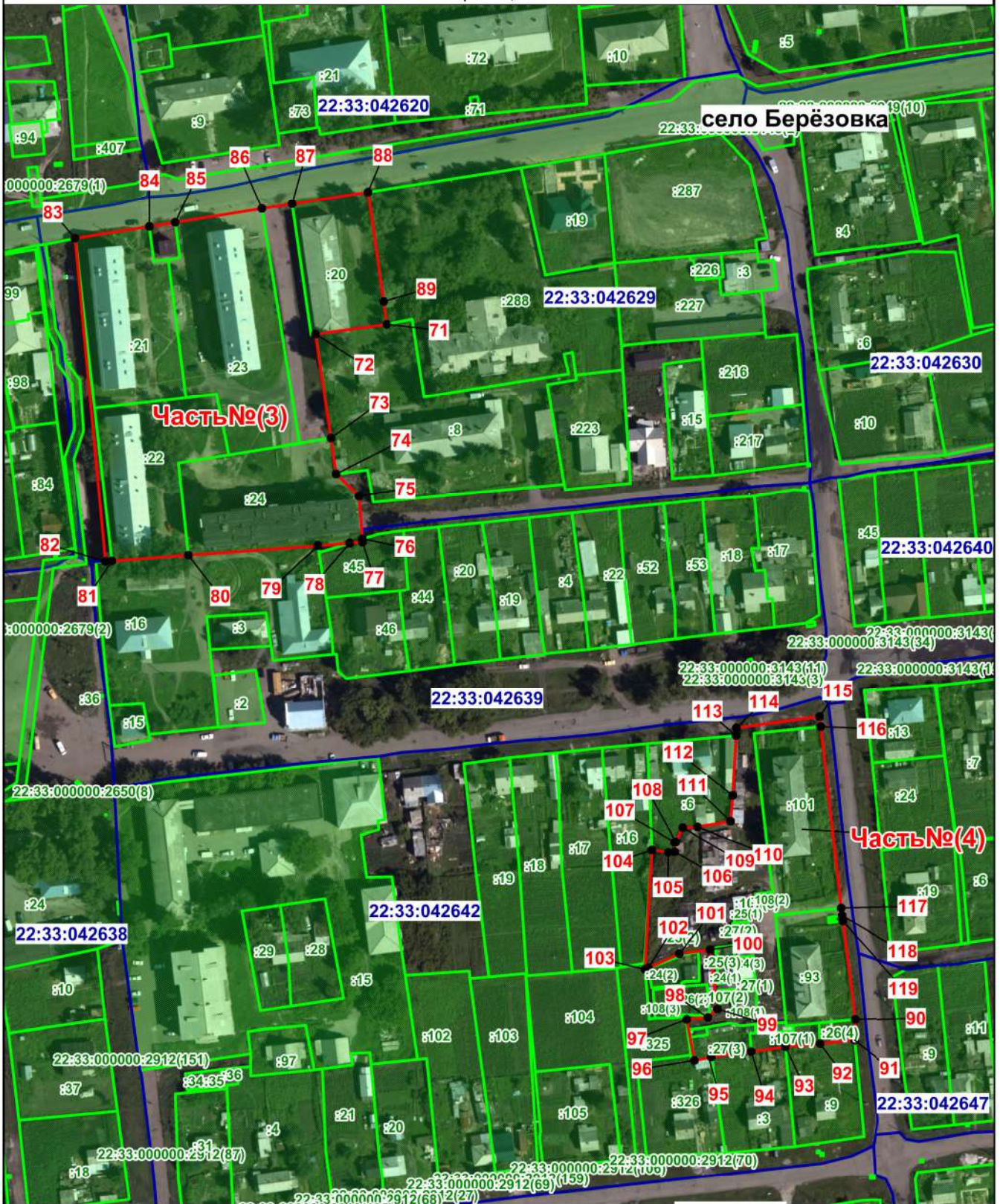

Подпись _____ С.Ю. Холодкова Дата "01" декабря 2021 г.

Место для отиска печати (при наличии) лица, составившего описание местоположения границ объекта

Масштаб: 2200

ОПИСАНИЕ МЕСТОПОЛОЖЕНИЯ ГРАНИЦ

Зона обслуживания объектов, необходимых для осуществления производственной и предпринимательской деятельности (О-3) муниципального образования Берёзовский сельсовет Первомайского района Алтайского края

(наименование объекта, местоположение границ которого описано
(далее - объект)

Раздел 1

Сведения об объекте		
№ п/п	Характеристики объекта	Описание характеристик
1	2	3
1	Местоположение объекта	Алтайский край, Первомайский район, Берёзовский сельсовет, с. Берёзовка
2	Площадь объекта +/- величина погрешности определения площади (Р +/- Дельта Р)	2689кв.м ± 181кв.м
3	Иные характеристики объекта	<p>Основные виды разрешенного использования:</p> <p>1) Склады (6.9)</p> <p>Условно-разрешенные виды использования:</p> <p>1) Объекты торговли (торговые центры, торгово-развлекательные центры (комплексы) (4.2)</p> <p>Минимальная площадь ЗУ- 0,1 га Минимальный отступ от границы ЗУ в целях определения места допустимого размещения объекта: - от соседних земельных участков - 3м.</p> <p>Предельное количество надземных этажей-2эт. Максимальный процент застройки – 50%.</p> <p>Вспомогательные виды использования:</p> <p>1) Коммунальное обслуживание (3.1) Минимальная площадь ЗУ- 0,01 га Минимальный отступ от границы ЗУ в целях определения места допустимого размещения объекта: - от соседних земельных участков - 3м. -от красной линии улиц-5м, проездов - 3м.</p> <p>Предельное количество надземных этажей, предельная высота – не подлежит установлению. Максимальный процент застройки – 50%.</p>

Раздел 2

Сведения о местоположении границ объекта					
1. Система координат <u>МСК-22, зона 3</u>					
2. Сведения о характерных точках границ объекта					
Обозначение характерных точек границ	Координаты, м		Метод определения координат характерной точки	Средняя квадратическая погрешность положения характерной точки (Mt), м	Описание обозначения точки на местности (при наличии)
	X	Y			
1	2	3	4	5	6
1	607252.35	3201892.77	Геодезический метод	0.10	–
2	607252.49	3201901.83	Картометрический метод	1.00	–
3	607183.20	3201900.99	Картометрический метод	1.00	–
4	607183.37	3201891.96	Геодезический метод	0.10	–
5	607183.37	3201861.33	Геодезический метод	0.10	–
6	607252.76	3201863.75	Геодезический метод	0.10	–
1	607252.35	3201892.77	Геодезический метод	0.10	–
3. Сведения о характерных точках части (частей) границы объекта					
Обозначение характерных точек части границы	Координаты, м		Метод определения координат характерной точки	Средняя квадратическая погрешность положения характерной точки (Mt), м	Описание обозначения точки на местности (при наличии)
	X	Y			
1	2	3	4	5	6
Часть № –					
–	–	–	–	–	–

Текстовое описание границ территориальных зон

Прохождение границы		Описание прохождения границы
от точки	до точки	
1	2	3
1	2	По границе земельного участка 22:33:042801:2085 и незастроенной территории в северо-восточном направлении
2	3	По незастроенной территории в юго-западном направлении
3	4	По границе земельного участка 22:33:042801:2085 и 22:33:042801:2087 и незастроенной территории в северо-западном направлении
4	5	По границе земельного участка 22:33:042801:2085 и 22:33:042801:2087 в западном направлении
5	6	По границе земельного участка 22:33:042801:2085 и 22:33:042801:2087 в северо-восточном направлении
6	1	По границе земельного участка 22:33:042801:2085 в юго-восточном направлении

ОПИСАНИЕ МЕСТОПОЛОЖЕНИЯ ГРАНИЦ
Зона обслуживания объектов, необходимых для осуществления производственной и предпринимательской деятельности (О-3)
муниципального образования Берёзовский сельсовет Первомайского района Алтайского края

(наименование объекта)
План границ объекта

Обзорная схема границ объекта: Зона обслуживания объектов, необходимых для осуществления производственной и предпринимательской деятельности (О-3)
муниципального образования Берёзовский сельсовет Первомайского района Алтайского края

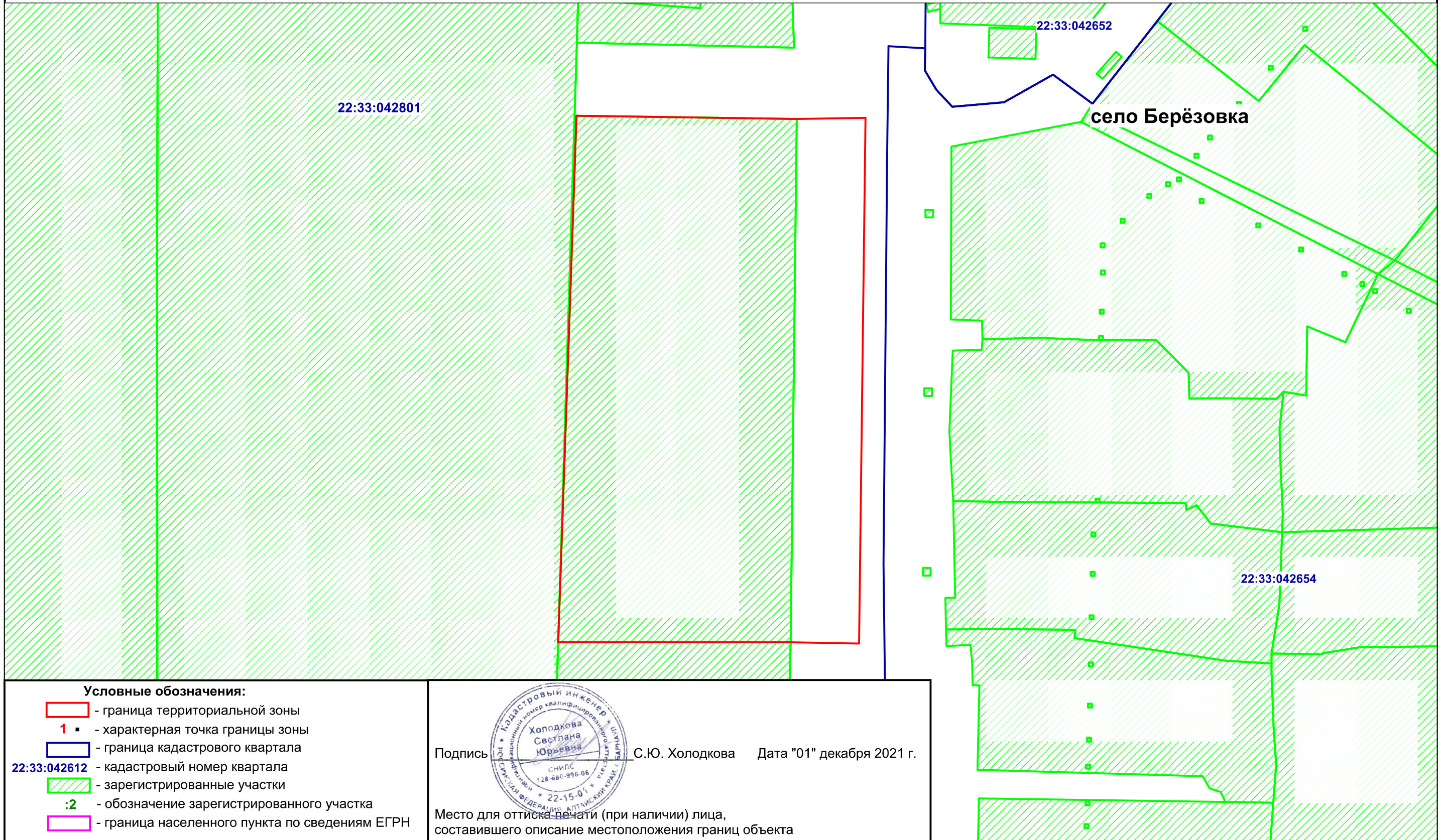

Условные обозначения:

- граница территориальной зоны
- 1 ■ - характерная точка границы зоны
- граница кадастрового квартала
- 22:33:042612 - кадастровый номер квартала
- зарегистрированные участки
- :2 - обозначение зарегистрированного участка
- граница населенного пункта по сведениям ЕГРН



Подпись С.Ю. Холодкова Дата "01" декабря 2021 г.

Место для оттиска печати (при наличии) лица, составившего описание местоположения границ объекта

ОПИСАНИЕ МЕСТОПОЛОЖЕНИЯ ГРАНИЦ
Зона обслуживания объектов, необходимых для осуществления производственной
и предпринимательской деятельности (О-3) муниципального образования
Берёзовский сельсовет Первомайского района Алтайского края

(наименование объекта)

План границ объекта



Подпись _____ С.Ю. Холодкова Дата "01" декабря 2021 г.

Место для оттиска печати (при наличии) лица, составившего описание местоположения границ объекта

Масштаб: 500

ОПИСАНИЕ МЕСТОПОЛОЖЕНИЯ ГРАНИЦ

Общественно-деловая зона специального вида (О-4) муниципального образования Берёзовский сельсовет Первомайского района Алтайского края

(наименование объекта, местоположение границ которого описано
(далее - объект)

Раздел 1

Сведения об объекте		
№ п/п	Характеристики объекта	Описание характеристик
1	2	3
1	Местоположение объекта	Алтайский край, Первомайский район, Берёзовский сельсовет, с. Берёзовка
2	Площадь объекта +/- величина погрешности определения площади (Р +/- Дельта Р)	4424кв.м ± 233кв.м
3	Иные характеристики объекта	<p>Основные виды разрешенного использования:</p> <p>1) Религиозное использование (3.7)</p> <p>Условно-разрешенные виды использования:</p> <p>1) Культурное развитие (3.6)</p> <p>Минимальный отступ от границы ЗУ в целях определения места допустимого размещения объекта:</p> <ul style="list-style-type: none">- от соседних земельных участков - 3м,- от красной линии улиц-5м, проездов – 3 м. <p>Предельное количество надземных этажей-3эт.</p> <p>Максимальный процент застройки – 50%.</p> <p>Вспомогательные виды разрешенного использования:</p> <p>1) Коммунальное обслуживание (3.1)</p> <p>Минимальная площадь ЗУ- 0,01 га</p> <p>Минимальный отступ от границы ЗУ в целях определения места допустимого размещения объекта:</p> <ul style="list-style-type: none">- от соседних земельных участков - 3м.-от красной линии улиц-5м, проездов - 3м. <p>Предельное количество надземных этажей, предельная высота – не подлежит установлению.</p> <p>Максимальный процент застройки – 50%.</p>

Раздел 2

Сведения о местоположении границ объекта					
1. Система координат <u>МСК-22, зона 3</u>					
2. Сведения о характерных точках границ объекта					
Обозначение характерных точек границ	Координаты, м		Метод определения координат характерной точки	Средняя квадратическая погрешность положения характерной точки (Mt), м	Описание обозначения точки на местности (при наличии)
	X	Y			
1	2	3	4	5	6
1	608083.93	3202279.86	Геодезический метод	0.20	–
2	608095.21	3202323.38	Геодезический метод	0.20	–
3	608091.59	3202325.08	Геодезический метод	0.20	–
4	608059.94	3202341.17	Геодезический метод	0.20	–
5	608068.95	3202343.03	Геодезический метод	0.20	–
6	608070.97	3202367.82	Картометрический метод	1.00	–
7	608050.01	3202370.17	Геодезический метод	0.20	–
8	608039.97	3202370.91	Геодезический метод	0.10	–
9	608032.82	3202371.41	Картометрический метод	1.00	–
10	608029.21	3202347.08	Геодезический метод	0.20	–
11	608020.91	3202296.73	Картометрический метод	1.00	–
12	608028.93	3202294.62	Геодезический метод	1.00	–
13	608080.06	3202280.83	Геодезический метод	0.10	–
1	608083.93	3202279.86	Геодезический метод	0.20	–
3. Сведения о характерных точках части (частей) границы объекта					
Обозначение характерных точек части границы	Координаты, м		Метод определения координат характерной точки	Средняя квадратическая погрешность положения характерной точки (Mt), м	Описание обозначения точки на местности (при наличии)
	X	Y			
1	2	3	4	5	6
Часть № –					
–	–	–	–	–	–

Текстовое описание границ территориальных зон

Прохождение границы		Описание прохождения границы
от точки	до точки	
1	2	3
1	2	По границе земельного участка 22:33:042612:92 и 22:33:042612:72 в северо-восточном направлении
2	3	По границе земельного участка 22:33:042612:92 и 22:33:042612:72 в юго-восточном направлении
3	4	По границе земельного участка 22:33:042612:92, 22:33:042612:38 и 22:33:042612:72 в юго-восточном направлении
4	5	По границе земельного участка 22:33:042612:92, 22:33:042612:38 и 22:33:042612:73 в северо-восточном направлении
5	6	По границе земельного участка 22:33:042612:92, 22:33:042612:73 и незастроенной территории в северо-восточном направлении
6	7	По границе земельного участка 22:33:042612:40 и незастроенной территории в юго-восточном направлении
7	8	По границе земельного участка 22:33:042612:407, 22:33:042612:40 в юго-восточном направлении
8	9	По границе земельного участка 22:33:042612:407, 22:33:042612:40 в юго-восточном направлении
9	10	По границе земельного участка 22:33:042612:407, 22:33:042612:90(1) в юго-западном направлении
10	11	По границе земельного участка 22:33:042612:90(1) и незастроенной территории в юго-западном направлении
11	12	По границе земельного участка 22:33:042612:42, 22:33:042612:38, 22:33:042612:72 и незастроенной территории в северо-западном направлении
12	13	По границе земельного участка 22:33:042612:42, 22:33:042612:38, 22:33:042612:72 и 22:33:042612:92 в северо-западном направлении
13	1	По границе земельного участка 22:33:042612:42, 22:33:042612:72 и 22:33:042612:92 в северо-западном направлении

**ОПИСАНИЕ МЕСТОПОЛОЖЕНИЯ ГРАНИЦ
Общественно-деловая зона специального вида (О-4)
муниципального образования Берёзовский сельсовет Первомайского района Алтайского края**

(наименование объекта)
План границ объекта

Обзорная схема границ объекта: **Общественно-деловая зона специального вида (О-4)**
муниципального образования Берёзовский сельсовет Первомайского района Алтайского края





село Берёзовка

22:33:042612:92

22:33:042618

22:33:042620

Условные обозначения:

-  - граница территориальной зоны
-  - характерная точка границы зоны
-  - граница кадастрового квартала
- 22:33:042612** - кадастровый номер квартала
-  - зарегистрированные участки
- :2** - обозначение зарегистрированного участка
-  - граница населенного пункта по сведениям ЕГРН



Подпись

С.Ю. Холодкова

Дата "01" декабря 2021 г.

Место для оттиска печати (при наличии) лица,
составившего описание местоположения границ объекта

Масштаб: 600

ОПИСАНИЕ МЕСТОПОЛОЖЕНИЯ ГРАНИЦ
Общественно-деловая зона специального вида (О-4)
муниципального образования Берёзовский сельсовет Первомайского района Алтайского края

(наименование объекта)

План границ объекта



Подпись _____



С.Ю. Холодкова

Дата "01" декабря 2021 г.

Место для оттока печати (при наличии) лица, составившего описание местоположения границ объекта

Масштаб: 700